

INFORME DE MONITOREO DE MEDIOS*

Fecha: 30/05/2022

Semana N° 21

Coordinación de Vigilancia Epidemiológica

*Vigilancia basada en eventos de interés epidemiológico mediante el monitoreo de medios abiertos de comunicación locales y nacionales.

Reporte de eventos:

Amenaza	Tema	Medio	Fecha	Resumen	Liga	Prioridad
Biológico	Salud Mental en adultos Mayores	El Sol de Cuernavaca	30 mayo 2022	Marco Antonio Sámano, de la Asociación de Médicos Geriatras de Morelos, reportó que por lo menos un 90 por ciento de los adultos mayores tienen problemas de salud mental delicados como es la depresión, y es que al llegar a esa etapa las personas, sobre todo si han dejado de laborar, sienten que ya no son útiles socialmente; muchos de ellos perecieron por Covid-19 durante la pandemia pero no todos fueron correctamente diagnosticados al ser la población de mayor riesgo y el nulo conocimiento que se tenía del virus.	https://www.elsoldecuernavaca.com.mx/local/el-90-de-los-adultos-mayores-sufren-problemas-de-salud-mental-8355006.html	Bajo
Biológico	Vacunación Covid-19	Diario de Morelos	30 mayo 2022	Autoridades federales y estatales informaron que, del lunes 30 de mayo al viernes 03 de junio de 2022, continuará la jornada de vacunación contra COVID-19 para menores de 12 a 14 años, en un horario de 09:00 a 16:00 horas en diversas unidades médicas.	https://www.diariodemorelos.com/noticias/lama-salud-morelos-menores-de-12-14-os-vacunarse-contracovid19	Bajo
Lluvias	Prevención de inundaciones	La Unión	30 mayo 2022	La dirección de Servicios Públicos de Cuernavaca comenzó a realizar el desazolve de barrancas y alcantarillas de la ciudad, para evitar inundaciones y encharcamientos en la temporada de lluvias.	https://www.launion.com.mx/morelos/sociedad/noticias/206926-inician-labores-para-prevenir-inundaciones.html	Bajo
Biológico	Prevención de ETV	La Unión	30 mayo 2022	Como parte de las acciones preventivas para frenar la propagación del dengue, Zika y Chikungunya, se llevan a cabo trabajos de limpieza y evacuación de cacharros en todos los panteones de este municipio, a fin de evitar la formación de criaderos de moscos.	https://www.launion.com.mx/morelos/cuautla/noticias/206943-limpian-panteones-de-vecapixtla-para-combatir-al-mosco-del-dengue.html	Bajo
Biológico	Campaña Vacunación Covid-19	La Unión	30 mayo 2022	Las jornadas de vacunación anticovid para menores de edad -la primera dosis- se mantendrán esta semana en la región sur y en las mismas fechas se podrá vacunar para población en general rezagada.	https://www.launion.com.mx/morelos/zona-sur/noticias/206936-mantienen-campana-de-vacunacion-anticovid-para-ninos.html	Bajo
Lluvias	Prevención de inundaciones	La Unión	30 mayo 2022	El personal de la dirección de Protección Civil (PC) de este lugar realizó la limpieza de los puntos de mayor riesgo en las barrancas del municipio, a fin de reducir el riesgo de inundación.	https://www.launion.com.mx/morelos/zona-sur/noticias/206935-desazolvian-los-puntos-de-mayor-peligro-en-las-barrancas.html	Bajo



<http://ssm.gob.mx>



Servicios de Salud Morelos



@MorelosSalud

Callejón Borda N°3 Col. Centro C.P. 62000
Teléfono (777) 312 62 31 / 314 33 36 ext. 222

**Calle Gómez Azcárate No. 205, Col. Lomas de la Selva
C.P. 62270, Cuernavaca, Morelos. Tel.: 777 102 25 56**

INFORME DE RIESGOS METEOROLÓGICOS

Fecha: 30/05/2022

Semana N° 21

Coordinación de Vigilancia Epidemiológica

Fuente: Servicio Meteorológico Nacional de México, CONAGUA.

LA CIRCULACIÓN DE "AGATHA" MANTENDRÁ LLUVIAS MUY FUERTES A INTENSAS QUE PODRÍAN GENERAR DESLAVES E INUNDACIONES EN GUERRERO, TABASCO, OAXACA Y CHIAPAS

Para hoy, el huracán "Agatha" con categoría 2 (escala Saffir-Simpson), continuará desplazándose hacia las costas de Oaxaca. El centro del ciclón tropical podría tocar tierra en horas de la tarde o noche. Su amplia circulación producirá lluvias extraordinarias en Oaxaca, así como lluvias puntuales muy fuertes a intensas en el sur y sureste del país, incluido el sur de la Península de Yucatán, las cuales podrían generar incremento en los niveles de ríos y arroyos, deslaves e inundaciones. Asimismo, se prevén rachas intensas de viento, de 120 a 150 km/h, con oleaje de 6 a 8 metros en costas de Oaxaca y rachas de 80 a 100 km/h con oleaje de 4 a 6 metros en costas de Guerrero y Chiapas. Por otro lado, un canal de baja presión sobre la Mesa del Norte y Mesa Central, e inestabilidad en niveles altos de la atmósfera, así como la entrada de humedad generada por el ciclón "Agatha" ocasionarán chubascos y lluvias puntuales fuertes que se acompañarán de descargas eléctricas en estados del noreste y centro del país, incluyendo el Valle de México. Finalmente, continuará el ambiente vespertino cálido a caluroso en gran parte del territorio nacional, con temperaturas máximas muy calurosas (por arriba de 40 °C) en zonas de Coahuila, Nuevo León, Tamaulipas y Michoacán.

Nota: Para información del huracán "Agatha" en el océano Pacífico, consulta el aviso del Servicio Meteorológico Nacional a través de:

<https://smn.conagua.gob.mx/es/pronosticos/aviso/aviso-de-ciclón-tropical-en-el-oceano-pacifico>

Las lluvias se acompañarán de descargas eléctricas, vientos fuertes y caída de granizo.

Intervalo de chubascos con lluvias puntuales fuertes (25-50 mm):

Estado de México, **Morelos**, Puebla y Yucatán.

Temperaturas Máximas de 35-40 °C:

Guerrero (noroeste), **Morelos**, Hidalgo (noreste) y Veracruz (norte).

Pronóstico en región Mesa Central:

Cielo medio nublado por la mañana y nublado en el transcurso del día con probabilidad de lluvias fuertes en **Morelos y Puebla, chubascos en Hidalgo y Tlaxcala, así como lluvias aisladas en Guanajuato y Querétaro. Ambiente matutino fresco, siendo frío en zonas altas del centro de Hidalgo, oriente y occidente de Puebla y noreste y sur de Tlaxcala. Por la tarde ambiente cálido, siendo caluroso en el noreste de Hidalgo y sur de Morelos. Viento de componente este de 10 a 25 km/h en la región, con rachas de 50 a 60 km/h Guanajuato.**

SISTEMAS METEOROLÓGICOS ACTUALES

Núm. 299 del 30 de mayo de 2022 / 06:00 horas

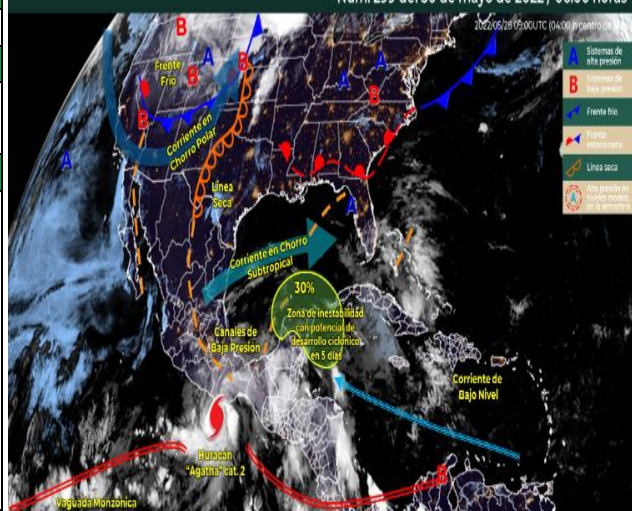

<http://ssm.gob.mx>



Servicios de Salud Morelos



@MorelosSalud

Callejón Borda N°3 Col. Centro C.P. 62000
Teléfono (777) 312 62 31 / 314 33 36 ext. 222

**Calle Gómez Azcárate No. 205, Col. Lomas de la Selva
C.P. 62270, Cuernavaca, Morelos. Tel.: 777 102 25 56**

INFORME DE MONITOREO VOLCÁNICO Y SISMOLÓGICO

Fecha: 30/05/2022

Semana N° 21

Coordinación de Vigilancia Epidemiológica

Fuente: Servicio Sismológico Nacional, UNAM. / Centro nacional de Prevención de Desastres (CENAPRED)-SEGOB, SENEAM-SCT y NOAA.

En las últimas 24 horas, mediante los sistemas de **monitoreo del volcán Popocatepetl**, se detectaron **15 exhalaciones de baja intensidad, acompañadas de vapor de agua, gas y en ocasiones pequeñas cantidades de ceniza**. Durante la mañana se ha observado una ligera emisión de vapor de agua y gases volcánicos con dirección noroeste.

NIVEL DE ALERTA	SEMAFORO	AMARILLO-FASE 2	RECOMENDACIONES PARA LA FASE AMARILLO FASE 2
	<p>El volcán presenta incremento en su actividad, con explosiones esporádicas:</p> <ul style="list-style-type: none"> Pluma continua de vapor de agua y gas. Caída de ceniza leves a moderadas en poblaciones cercanas. Lanzamiento de fragmentos incandescentes y posibilidad de flujos piroclásticos de corto alcance asociado a las explosiones. Crecimiento y destrucción de domos de lava. Flujos de lodo o escombros de corto alcance. 		
			<ol style="list-style-type: none"> Continuar con el radio de seguridad de 12 km, por lo que la permanencia en esa área no está permitida. Controlar el tránsito entre Santiago Xalitlintla y San Pedro Nexapa, vía Paso de Cortés. A las autoridades de Protección Civil, mantener sus procedimientos preventivos, de acuerdo con sus planes operativos. A la población se le recomienda eleva la atención a los avisos de las autoridades de su localidad y se exhorta a no acercarse al volcán, y mucho menos al cráter. Mantenerse fuera de cañadas ante posibles flujos de lodo, principalmente en temporada de lluvias.

PRONOSTICO DE CAIDA DE CENIZA

En caso de una exhalación de ceniza volcánica, **el pronóstico de trayectoria hacia el sur-suroeste**, (simulando exhalación cada hora en las próximas 6 horas) a su paso por la zona oeste del estado de Puebla; zona sureste del estado de México; **zona noreste, centro, centro-este, sur y suroeste del estado de Morelos**; zona nor-noreste, centro y suroeste del estado de Guerrero y algunas sobre el Océano Pacífico, para las **primeras 12 horas de pronóstico**, (14:00 a las 02:00 hora local). Posteriormente para las últimas 12 horas de pronóstico, (02:00 a las 14:00 hora local del día siguiente), continuarán sobre la zona centro y suroeste del estado de Guerrero y Océano Pacífico en donde concluirían.



SISMOS	<p>Se registró sismo de magnitud de 4.0 grados Richter, a las 04:52:10 hrs con localización del epicentro a 58 km al sur de Jaltipan de Morelos, Veracruz.</p> <p>NO PERCIBIDO EN EL ESTADO DE MORELOS.</p>	
	<p>REPORTE DE DAÑOS A LA POBLACION</p> <p>PROTECCIÓN CIVIL</p> <p>Sin reporte de daños a la población ni a la infraestructura en salud.</p>	



<http://ssm.gob.mx>



Servicios de Salud Morelos



@MorelosSalud

Callejón Borda N°3 Col. Centro C.P. 62000
Teléfono (777) 312 62 31 / 314 33 36 ext. 222

**Calle Gómez Azcárate No. 205, Col. Lomas de la Selva
C.P. 62270, Cuernavaca, Morelos. Tel.: 777 102 25 56**

INFORME DE MONITOREO DE TEMPERATURAS Y CALIDAD DEL AIRE

Fecha: 30/05/2022

Semana N° 21

Coordinación de Vigilancia Epidemiológica

Fuente: Comisión Estatal de Agua (CEAGUA)



PRONOSTICO DE TEMPERATURAS POR MUNICIPIO

Municipio	Min.	Max.	Municipio	Min.	Max.
Amacuzac	17°	40°	Tepalcingo	19°	36°
Cuautla	18°	35°	Ayala	19°	38°
Jiutepec	16°	34°	Huitzilac	08°	25°
Temixco	18°	37°	Tepoztlán	17°	37°
Tlaltizapan	18°	38°	Zacualpan	15°	33°
Axochiapan	20°	37°	Tlalquitenango	20°	40°
Cuernavaca	14°	33°	Puente de Ixtla	19°	39°
Jojutla	20°	39°			

TEMPERATURAS MÁXIMAS Y MÍNIMAS, ULTIMAS 24 HRS

Mínimas

Huitzilac 08°
25°

Tetela del Volcán 12°
25°

Totolapan 12°
27°

Ocuituco 13°
28°

Máximas

Tlalquitenango 20°
40°

Jojutla 20°
39°

Axochiapan 20°
37°

Zacatepec 20°
39°



CALIDAD DEL AIRE

ÍNDICE AIRE Y SALUD

NIVEL DE RIESGO ASOCIADO

RECOMENDACIONES

**GRUPOS
SENSIBLES**

**PARA TODA
LA
POBLACIÓN**

Estación de Monitoreo Cuernavaca Centro, Morelos

72

Moderado

Updated on Monday 7:00
Temp.: 19°C

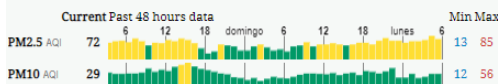

Moderado

Las personas sensibles pueden experimentar síntomas respiratorios (asmáticos), posible agravamiento de enfermedad pulmonar y cardiaca en personas con enfermedad cardiopulmonar y adultos mayores.

Considera reducir las actividades físicas vigorosas al aire libre.

Disfruta las actividades al aire libre.



<http://ssm.gob.mx>



Servicios de Salud Morelos



@MorelosSalud

Callejón Borda N°3 Col. Centro C.P. 62000
Teléfono (777) 312 62 31 / 314 33 36 ext. 222

Calle Gómez Azcárate No. 205, Col. Lomas de la Selva
C.P. 62270, Cuernavaca, Morelos. Tel.: 777 102 25 56

INFORME DE MONITOREO EPIDEMIOLÓGICO

Fecha: 18/05/2022

Semana N° 20

Coordinación de Vigilancia Epidemiológica

Fuente: Jurisdicciones Sanitarias del estado de Morelos.

JURISDICCION SANITARIA I:

☞ SIN EVENTOS EXTRAORDINARIOS.

JURISDICCION SANITARIA II:

☞ SIN EVENTOS EXTRAORDINARIOS.

JURISDICCION SANITARIA III:

☞ SIN EVENTOS EXTRAORDINARIOS.



<http://ssm.gob.mx>



Servicios de Salud Morelos



@MorelosSalud

Callejón Borda N°3 Col. Centro C.P. 62000
Teléfono (777) 312 62 31 / 314 33 36 ext. 222

**Calle Gómez Azcárate No. 205, Col. Lomas de la Selva
C.P. 62270, Cuernavaca, Morelos. Tel.: 777 102 25 56**